

LEGENDA:

- Perimetro ex cava "Cascina del Custode"
- Impianto fotovoltaico in progetto

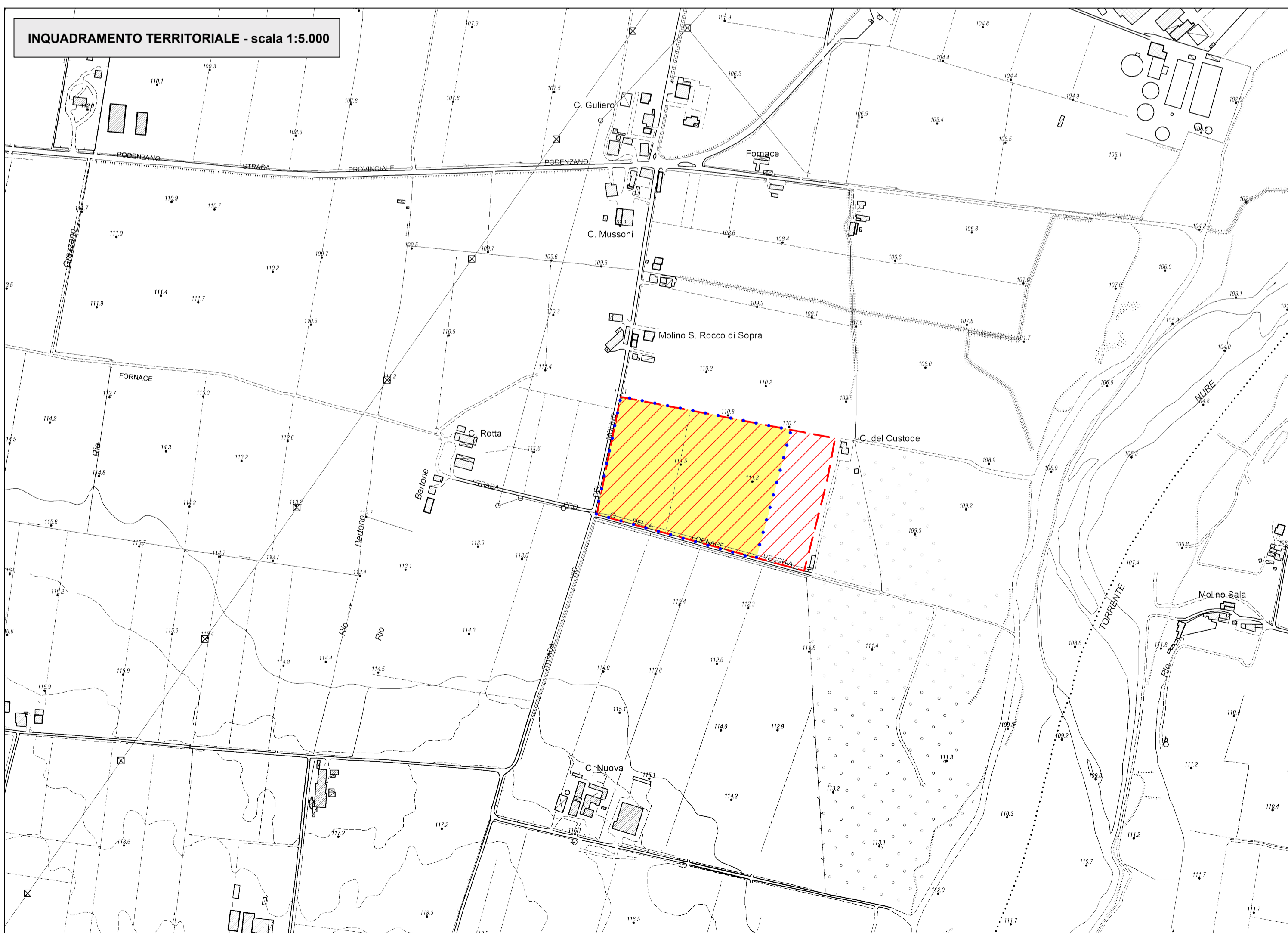

Comune di Podenzano
Provincia di Piacenza

Impianto fotovoltaico
in loc. Cascina del Custode (potenza 5,8 MWp)

Procedura Abilitativa Semplificata (Pas)
di cui ai sensi dell'art.6 D.Lgs. 28/2011



a cura:
studio Lusignani
via Arata 18-20, 29122 Piacenza
tel. e fax 0523.454120
e.mail: glusig@tin.it

committente:
Società Agricola San Luca s.r.l.
Località Torricelle 58, 29021 Bettola (PC)

TAVOLA 1
Inquadramento geografico, territoriale e ortofoto

Marzo 2024

scala 1:25.000-1:5.000-1:2.000

I diritti di proprietà, diffusione e riproduzione sono riservati in conformità alle leggi vigenti.

