



PROVINCIA DI PIACENZA
COMUNE DI PODENZANO

PIANO STRUTTURALE COMUNALE

L.R. 20/2000

QUADRO CONOSCITIVO

Schede identificative corsi d'acqua del
reticolo idrico

PSC QCB ALL.5

Dott. Arch. Benito Dodi - coordinatore
Dott. Ing. Livio Rossi
Dott. Arch. Pierguido Ferrari Agradi - Ufficio di Piano
Dott. Arch. Paolo Bellingeri - Ufficio di Piano
Dott. Geol. Gabriele Corbelli
Dott. Agr. Stefano Solari
Dott. Arch. Andrea Anselmi - Collaboratore
Per la parte socio-economica
Carmen Parenti - Ufficio del Commercio

Adozione:

Approvazione:



Il Sindaco:

Il Segretario:

Legenda

Canali del reticolo idrico del Comune di podenzano
(il numero indica la scheda di riferimento)

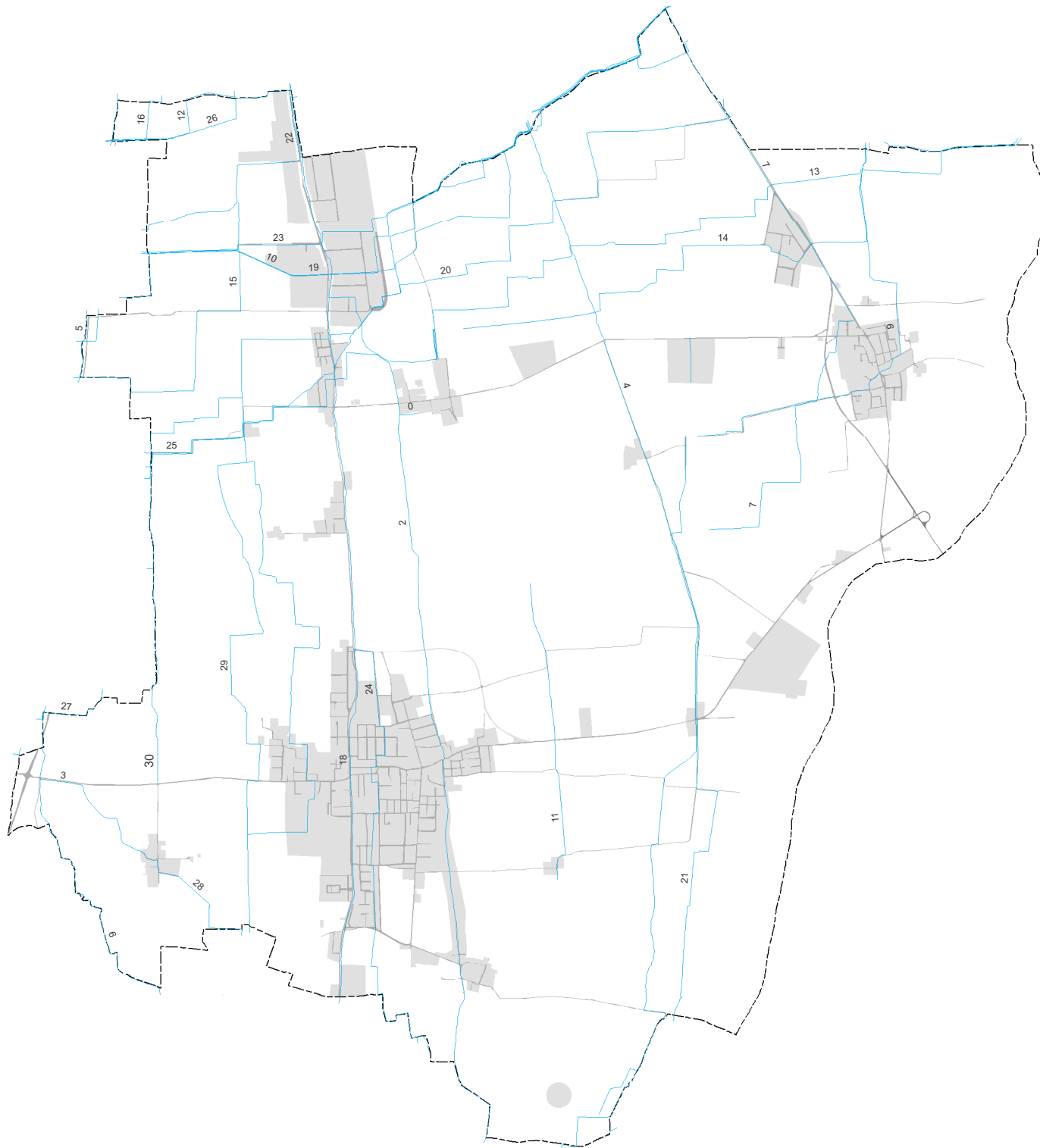

Scheda Identificativa n.1

Denominazione :	Torrente Nure	Lunghezza (mt.) :	8920,8
Codice :	1	Centri abitati attraversati :	-
Gestione :	Regione Emilia-Romagna	Uso :	
Isritto nel registro delle acque pubbliche :	SI	Criticità segnalate :	Erosioni spondali, sovralluvionamento alveo
Origine :			

Corografia (Scala 1:75.000)



Documentazione fotografica :



Foto 1 - T. Nure

Scheda Identificativa n.2

Denominazione :	Riazza di Podenzano	Lunghezza (mt.) :	9663,6
Codice :	2	Centri abitati attraversati :	Altoè, Gariga, Turro, Podenzano
Gestione :	Regione Emilia-Romagna	Uso :	solo scolo
Isritto nel registro delle acque pubbliche :	SI	Criticità segnalate :	Allagamenti nella zona industriale i Casoni di Gariga
Origine :			

Corografia (Scala 1:75.000)

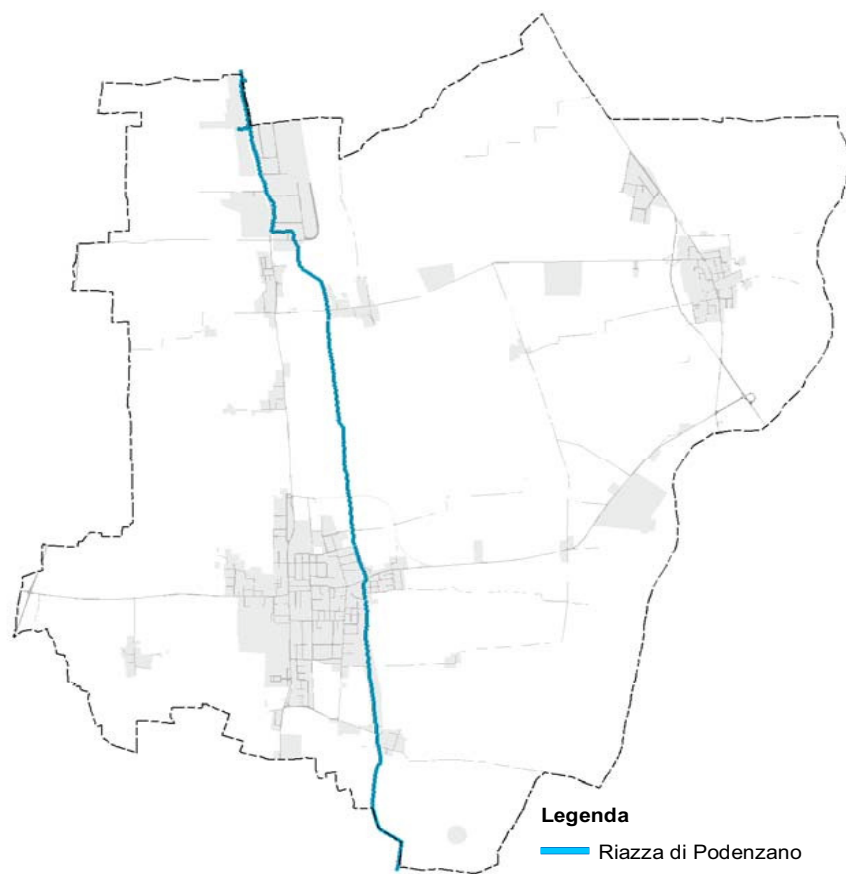

Documentazione fotografica :



Foto 1 - Punto di ripresa lungo la SP564 in Loc.tà Casoni d Gariga



Foto 2 - Punto di ripresa in via G.Galilei in loc.tà Casoni di Gariga

Scheda Identificativa n.3

Denominazione :	Rio Carbonale	Lunghezza (mt.) :	2811,0
Codice :	3	Centri abitati attraversati :	-
Gestione :	Regione Emilia-Romagna	Uso :	solo scolo
Isritto nel registro delle acque pubbliche :	SI	Criticità segnalate :	
Origine :			

Corografia (Scala 1:75.000)

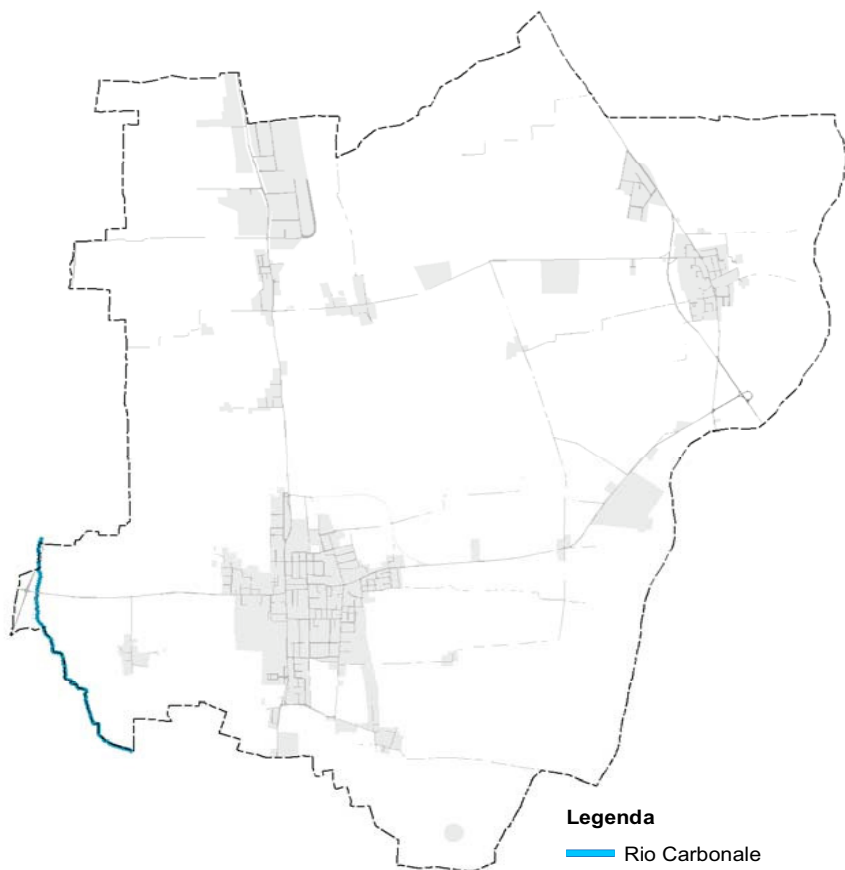

Documentazione fotografica :



Foto 1 - Rio Carbonale in corrispondenza della SP Podenzano

Scheda Identificativa n.4

Denominazione :	Colatore Riello	Lunghezza (mt.) :	8162,0
Codice :	4	Centri abitati attraversati :	-
Gestione :	Regione Emilia-Romagna	Uso :	solo scolo
Isritto nel registro delle acque pubbliche :	SI	Criticità segnalate :	
Origine :			

Corografia (Scala 1:75.000)

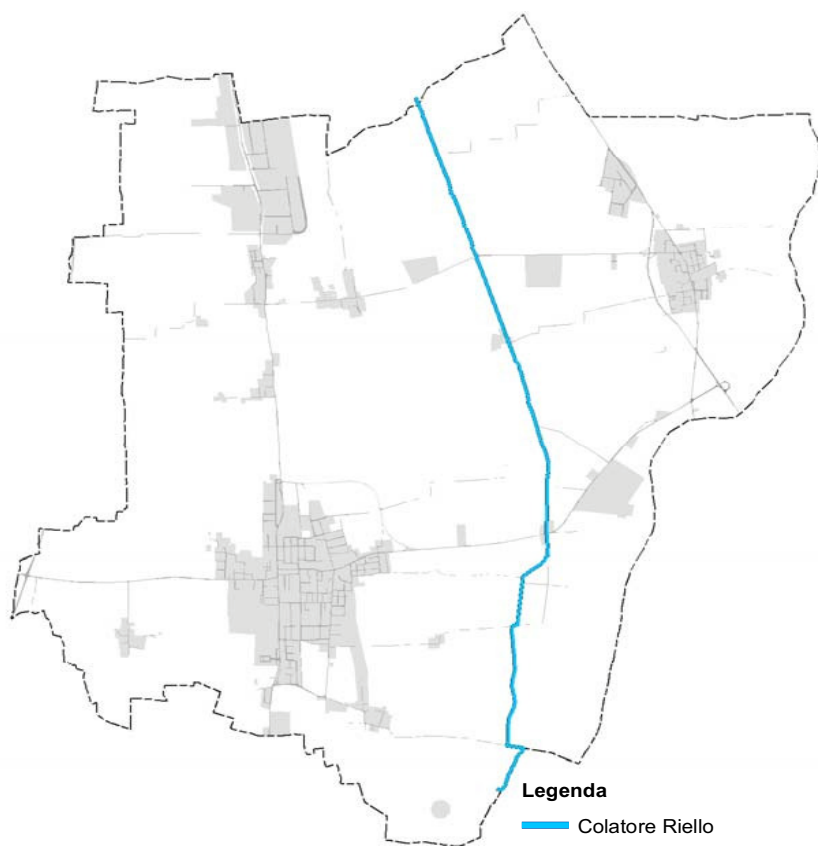

Documentazione fotografica :



Foto 1 - punto di ripresa nelle vicinanze di Loc.tà Molino Nuovo

Scheda Identificativa n.5

Denominazione :	Rio Trebbiolo	Lunghezza (mt.) :	1018,4
Codice :	5	Centri abitati attraversati :	-
Gestione :	Regione Emilia-Romagna	Uso :	solo scolo
Isritto nel registro delle acque pubbliche :	SI	Criticità segnalate :	
Origine :			

Corografia (Scala 1:75.000)

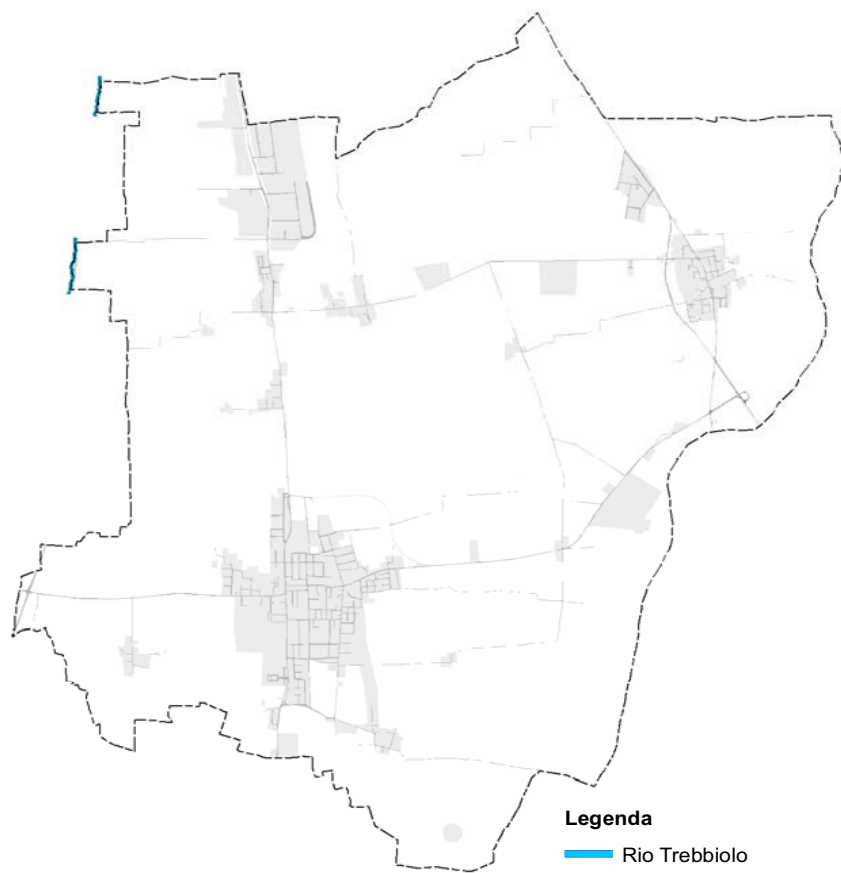

Documentazione fotografica :



Foto 1 - Punto di ripresa lungo la SS45 Trebbia nelle vicinanze di C.na Caminata

Scheda Identificativa n.6

Denominazione :	Rio Carbonile	Lunghezza (mt.) :	1281,0
Codice :	6	Centri abitati attraversati :	Verano
Gestione :	Consorzio di Bonifica di Piacenza	Uso :	promiscuo prevalentemente ad uso scolo
Iscritto nel registro delle acque pubbliche :	NO	Criticità segnalate :	
Origine :	Diramazione Verano		

Corografia (Scala 1:75.000)

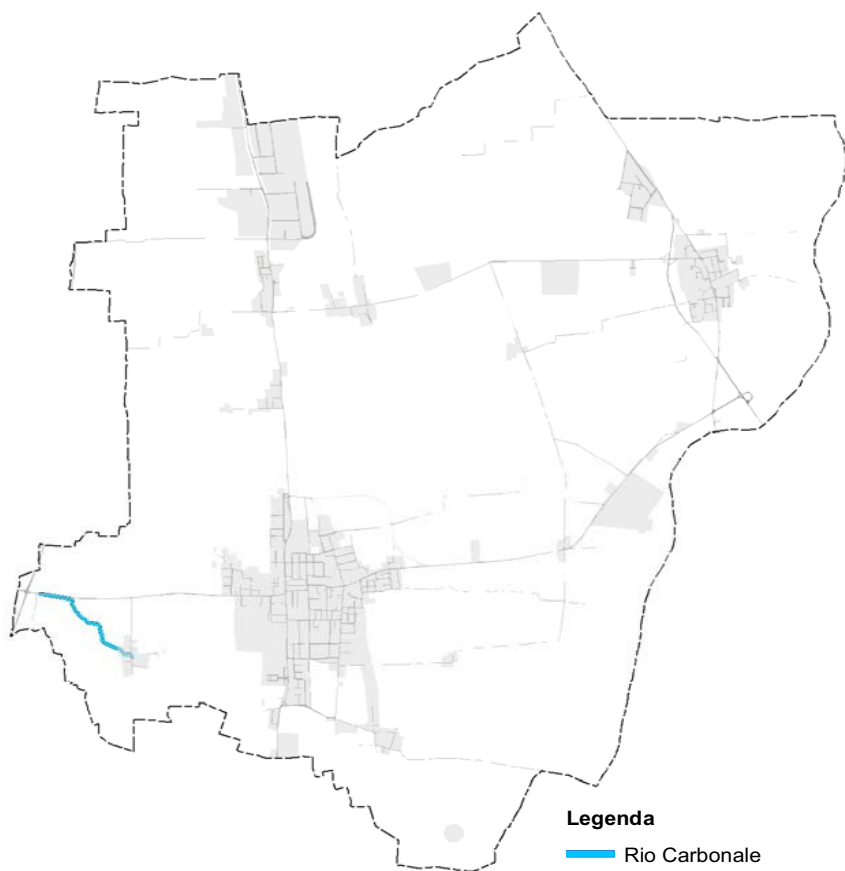

Documentazione fotografica :



Foto 1 - Punto di ripresa lungo la Strada Provinciale di Podenzano

Scheda Identificativa n.7

Denominazione :	Rio Ballerino	Lunghezza (mt.) :	2922(1), 1052(2)
Codice :	7	Centri abitati attraversati :	Crocetta, San Polo(1), San Polo(2)
Gestione :	Regione Emilia-Romagna(1), Consorzio di Bonifica di Piacenza(2)	Uso :	solo scolo(1), promiscuo prevalentemente ad uso scolo(2)
Isritto nel registro delle acque pubbliche :	NO	Criticità segnalate :	
Origine :	T. Nure		

Corografia (Scala 1:75.000)

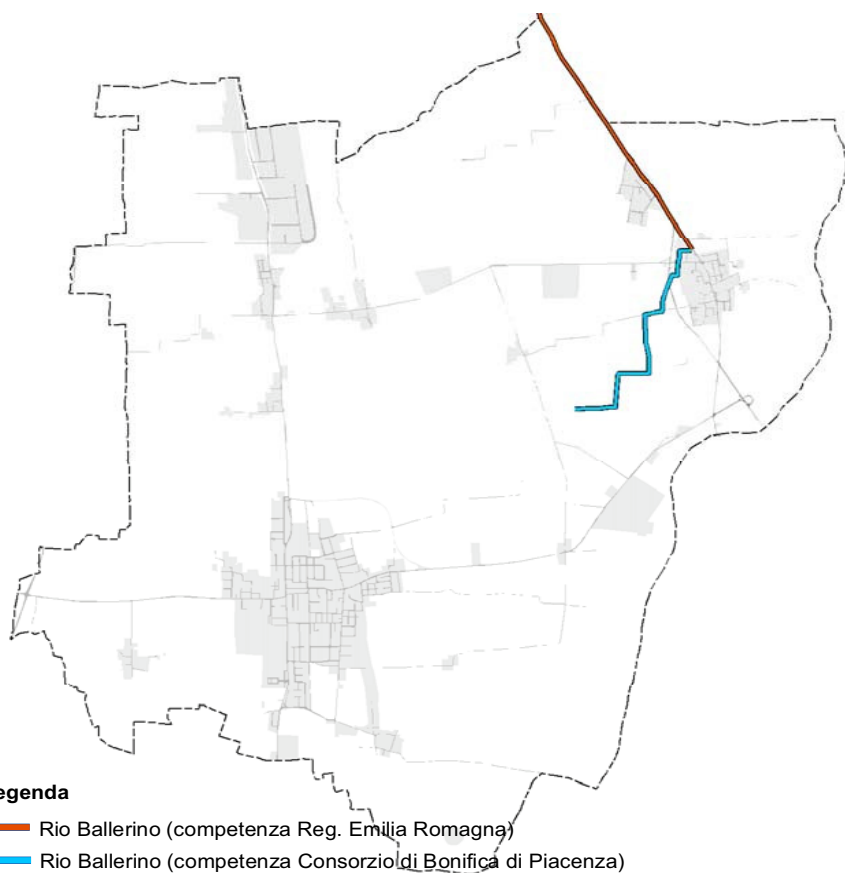

Documentazione fotografica :



Foto 1 - Manufatto lungo la SP carpaneto in Loc.tà Crocetta

Scheda Identificativa n.8

Denominazione :	Rio Bertoncino	Lunghezza (mt.) :	5862,6
Codice :	8	Centri abitati attraversati :	Turro
Gestione :	Consorzio di Bonifica di Piacenza	Uso :	promiscuo prevalentemente ad uso scolo
Iscritto nel registro delle acque pubbliche :	NO	Criticità segnalate :	Allagamenti in Loc.tà Turro
Origine :	Rio Bertone		

Corografia (Scala 1:75.000)



Documentazione fotografica :



Foto 1 - Punto di ripresa in loc.tà Molino del Fuoco

Scheda Identificativa n.9

Denominazione :	Rio Bertone	Lunghezza (mt.) :	5847,1
Codice :	9	Centri abitati attraversati :	San Polo
Gestione :	Consorzio di Bonifica di Piacenza	Uso :	promiscuo prevalentemente di scolo
Iscritto nel registro delle acque pubbliche :	NO	Criticità segnalate :	
Origine :	Rio comune Riva		

Corografia (Scala 1:75.000)

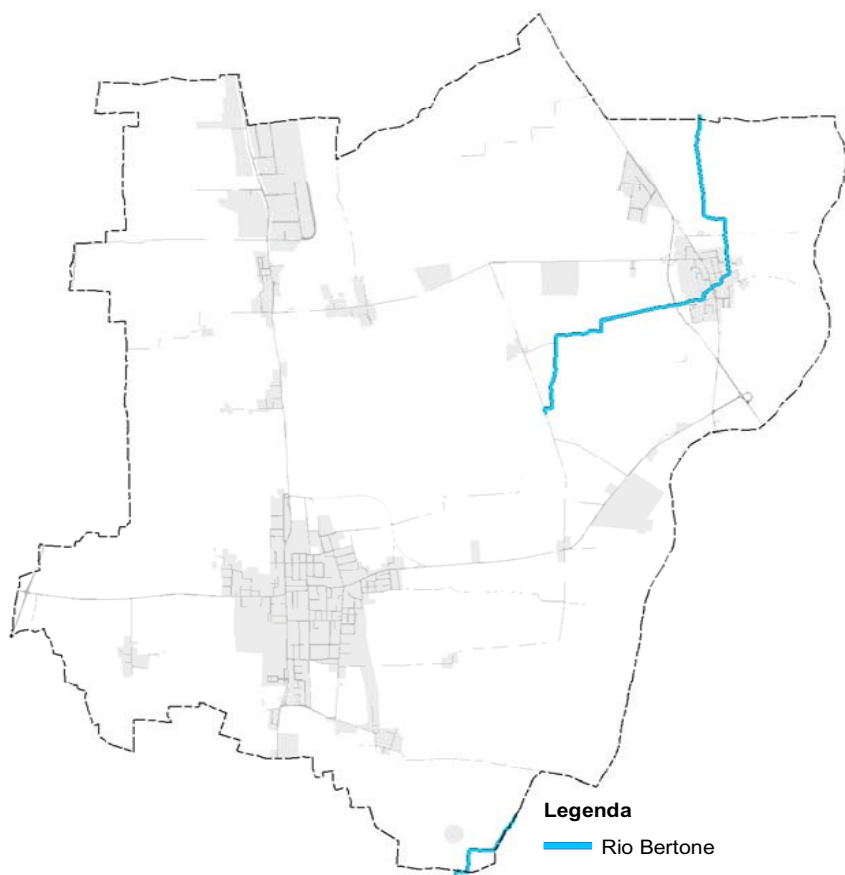

Documentazione fotografica :



Foto 1 - Punto di ripresa nei pressi di loc.tà C.na Zerbaglino

Scheda Identificativa n.10

Denominazione :	Rio Borghetto	Lunghezza (mt.) :	5547,1
Codice :	10	Centri abitati attraversati :	Gariga
Gestione :	Consorzio di Bonifica di Piacenza	Uso :	promiscuo prevalentemente di scolo
Isritto nel registro delle acque pubbliche :	NO	Criticità segnalate :	
Origine :	Rio comune di destra		

Corografia (Scala 1:75.000)

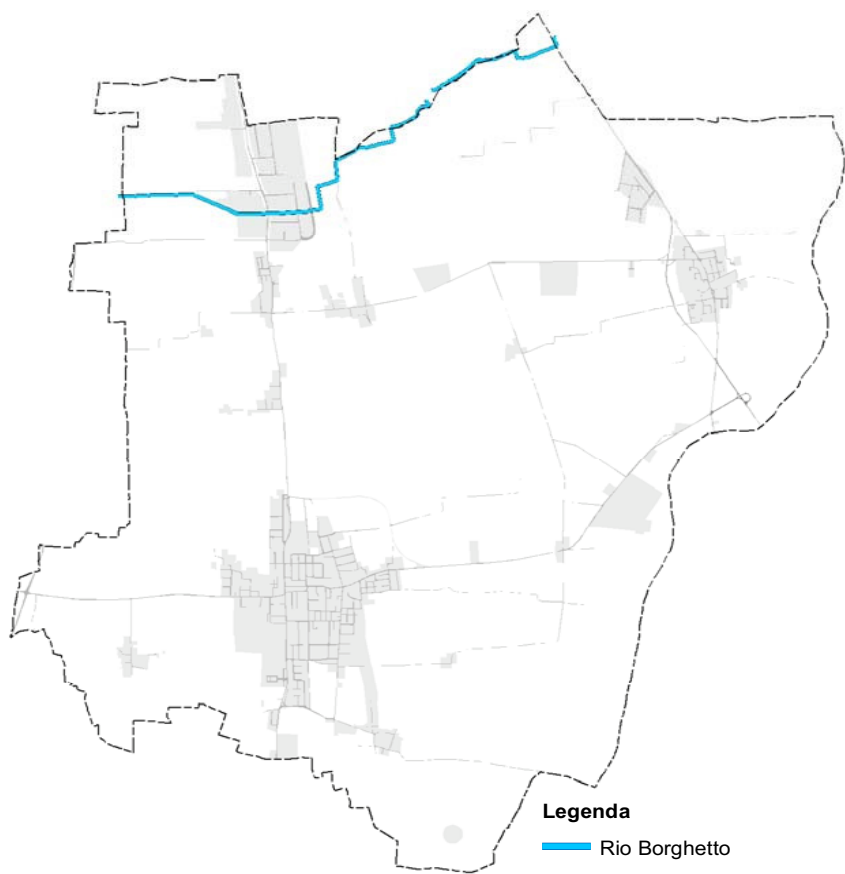

Documentazione fotografica :

Scheda Identificativa n.11

Denominazione :	Rio Fontana	Lunghezza (mt.) :	2420,6
Codice :	11	Centri abitati attraversati :	-
Gestione :	Consorzio di Bonifica di Piacenza	Uso :	promiscuo prevalentemente ad uso scolo
Iscritto nel registro delle acque pubbliche :	NO	Criticità segnalate :	
Origine :	Sorgente Fontana		

Corografia (Scala 1:75.000)

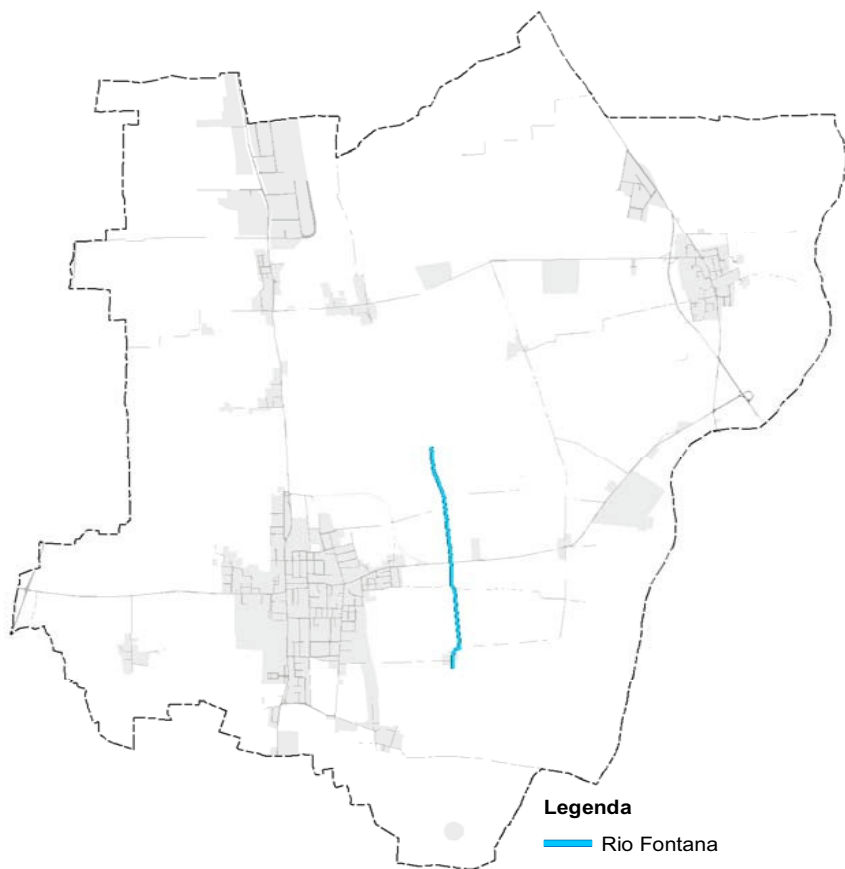

Documentazione fotografica :



Foto 1 - Punto di ripresa lungo Strada Casaletto in Loc.tà Case Gatti

Scheda Identificativa n.12

Denominazione :	Rio Forbicino	Lunghezza (mt.) :	1374,7
Codice :	12	Centri abitati attraversati :	-
Gestione :	Consorzio di Bonifica di Piacenza	Uso :	promiscuo prevalentemente di scolo
Isritto nel registro delle acque pubbliche :	NO	Criticità segnalate :	
Origine :	Rio comune di destra		

Corografia (Scala 1:75.000)

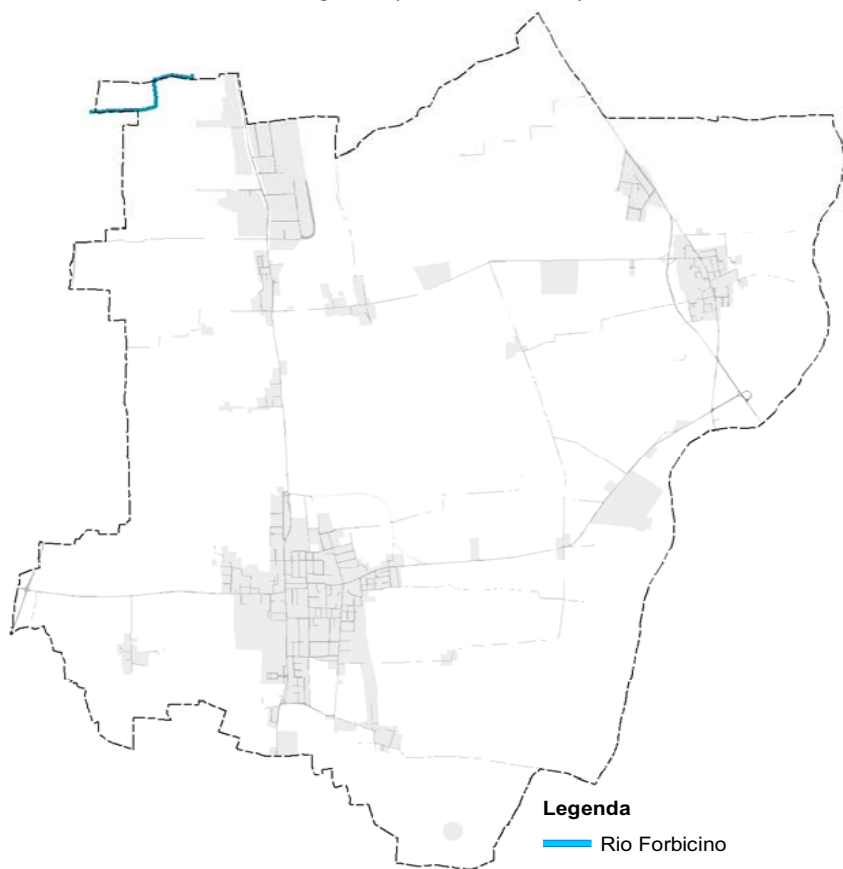

Documentazione fotografica :



Foto 1 - Punto di ripresa lungo Strada della Sorda in Loc.tà Quercieto

Scheda Identificativa n.13

Denominazione :	Rio Gallo	Lunghezza (mt.) :	6197,4
Codice :	13	Centri abitati attraversati :	Turro, Crocetta
Gestione :	Consorzio di Bonifica di Piacenza	Uso :	promiscuo prevalentemente di scolo
Iscritto nel registro delle acque pubbliche :	NO	Criticità segnalate :	
Origine :	Rio comune di destra		

Corografia (Scala 1:75.000)

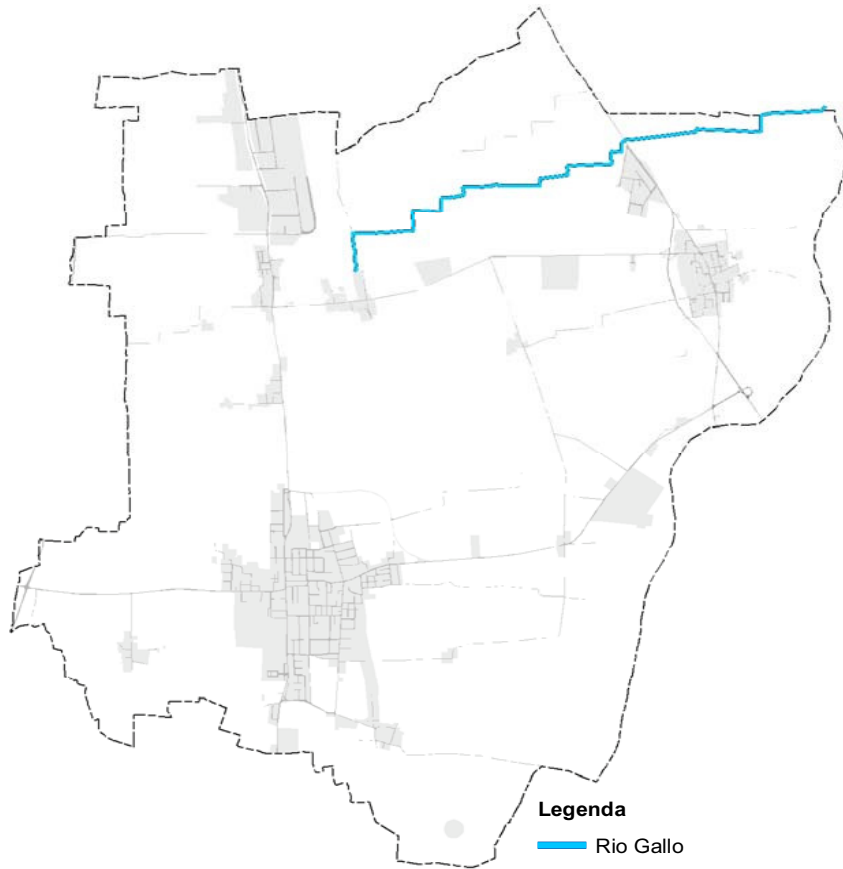

Documentazione fotografica :



Foto 1 - Punto di ripresa in Loc.tà C.na Nuova

Scheda Identificativa n.14

Denominazione :	Rio Gatto Castellaro	Lunghezza (mt.) :	9241,6
Codice :	14	Centri abitati attraversati :	Turro, Crocetta, Gariga
Gestione :	Consorzio di Bonifica di Piacenza	Uso :	promiscuo prevalentemente di scolo
Isritto nel registro delle acque pubbliche :	NO	Criticità segnalate :	
Origine :	Rio comune di destra		

Corografia (Scala 1:75.000)

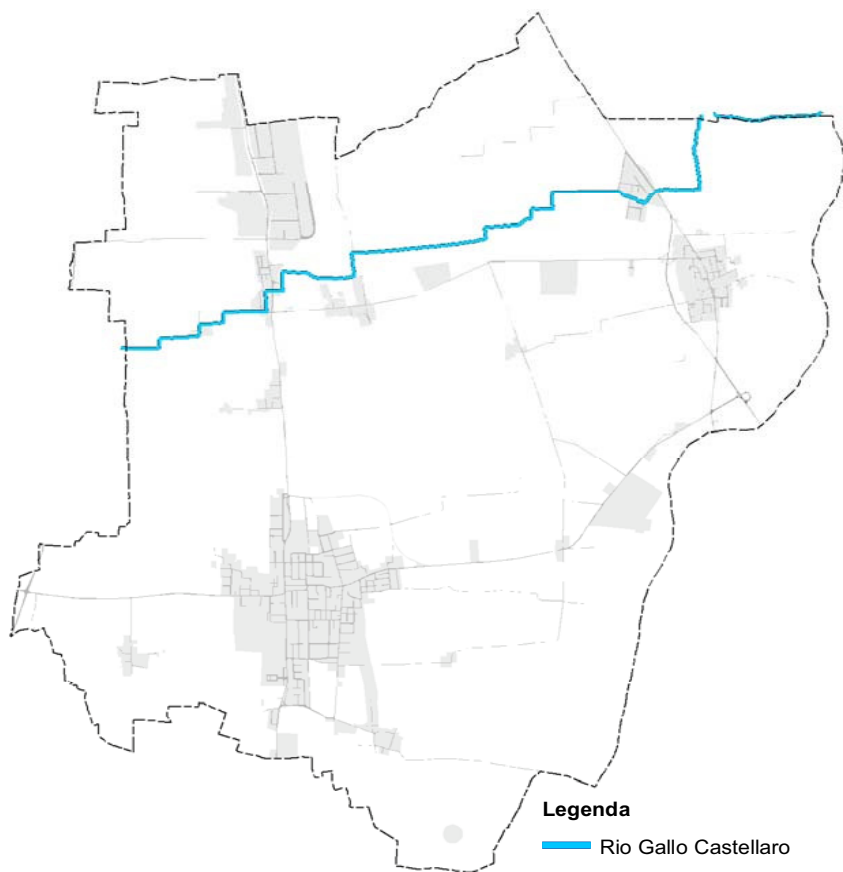

Documentazione fotografica :



Foto 1 - Punto di ripresa in Loc.tà La Faggiola

Scheda Identificativa n.15

Denominazione :	Rio Gatto Gariga	Lunghezza (mt.) :	2889,5
Codice :	15	Centri abitati attraversati :	Gariga
Gestione :	Consorzio di Bonifica di Piacenza	Uso :	promiscuo prevalentemente di scolo
Iscritto nel registro delle acque pubbliche :	NO	Criticità segnalate :	
Origine :	Rio comune di destra		

Corografia (Scala 1:75.000)

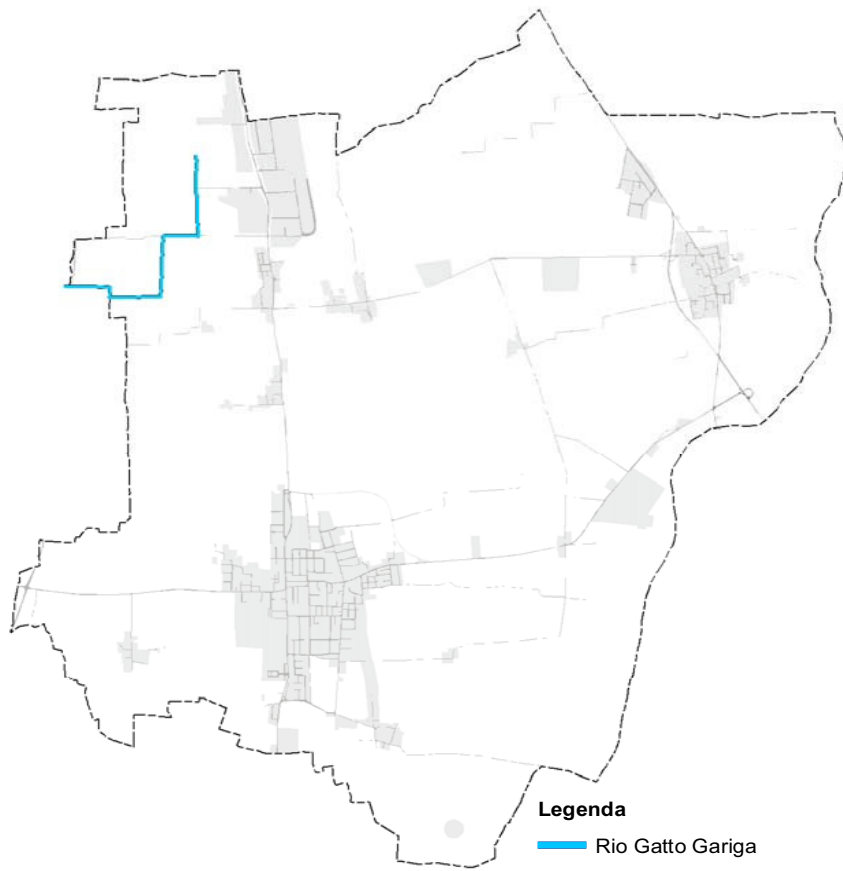

Documentazione fotografica :



Foto 1 - Punto di ripresa nei pressi del Castello di Maggìa

Scheda Identificativa n.16

Denominazione :	Rio Gosa	Lunghezza (mt.) :	771,7
Codice :	16	Centri abitati attraversati :	-
Gestione :	Consorzio di Bonifica di Piacenza	Uso :	promiscuo prevalentemente di scolo
Isritto nel registro delle acque pubbliche :	NO	Criticità segnalate :	
Origine :	Rio comune di destra		

Corografia (Scala 1:75.000)

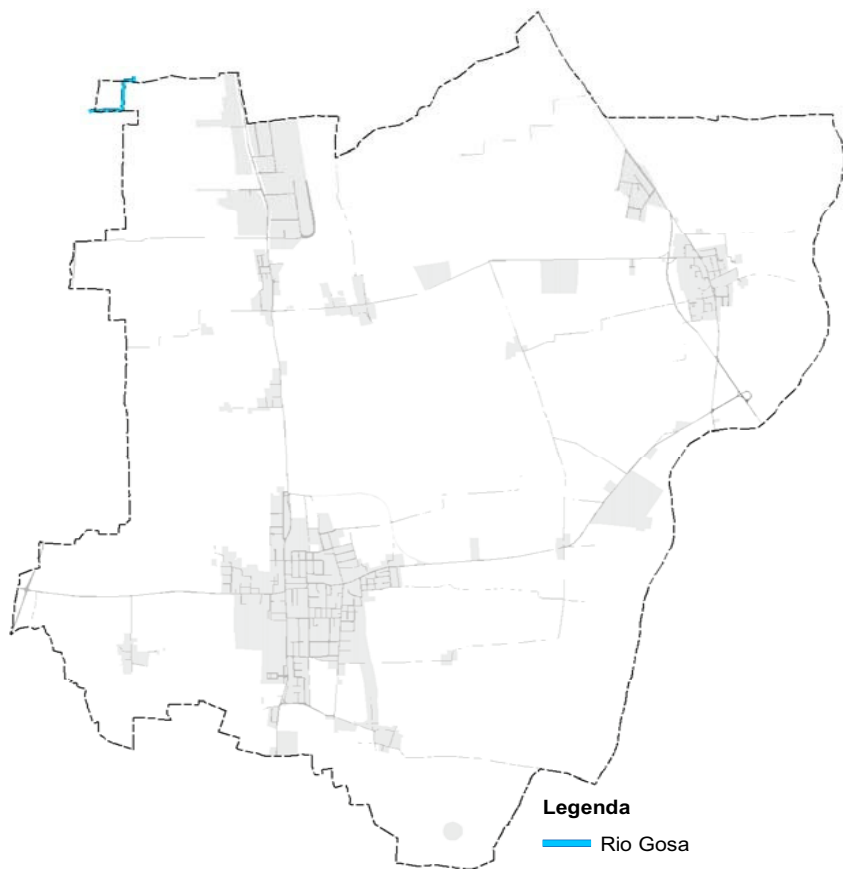

Documentazione fotografica :

Scheda Identificativa n.17

Denominazione :	Rio Grazzanino	Lunghezza (mt.) :	8074,9
Codice :	17	Centri abitati attraversati :	Tutto, Altoè
Gestione :	Consorzio di Bonifica di Piacenza	Uso :	promiscuo prevalentemente ad uso scolo
Iscritto nel registro delle acque pubbliche :	NO	Criticità segnalate :	
Origine :	Rio Grazzano		

Corografia (Scala 1:75.000)

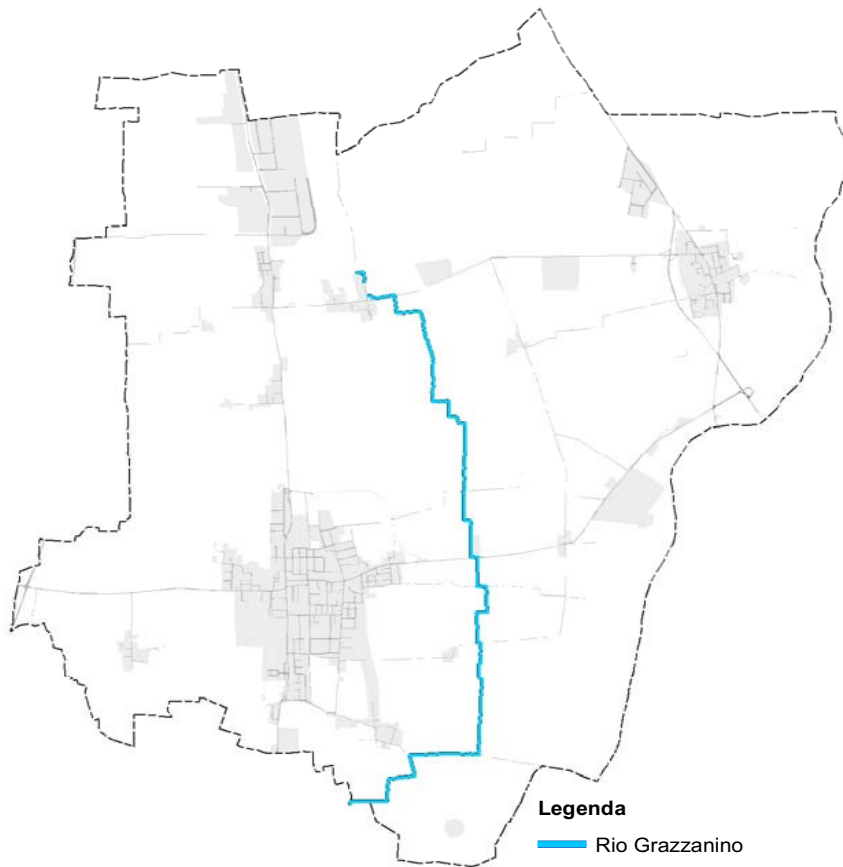

Documentazione fotografica :



Foto 1 - Punto di ripresa Loc.tà Case Gatti; tratto tombinato

Scheda Identificativa n.18

Denominazione :	Rio Grazzano	Lunghezza (mt.) :	5618,7
Codice :	18	Centri abitati attraversati :	Maiano Chiesa, Due case, Gariga, Podenzan
Gestione :	Consorzio di Bonifica di Piacenza	Uso :	promiscuo prevalentemente ad uso scolo
Isritto nel registro delle acque pubbliche :	NO	Criticità segnalate :	
Origine :			

Corografia (Scala 1:75.000)



Documentazione fotografica :



Foto 1 - Punto di ripresa lungo la SP654 in Loc.tà Casoni di Gariga

Scheda Identificativa n.19

Denominazione :	Rio Lazzaro	Lunghezza (mt.) :	5445,2
Codice :	19	Centri abitati attraversati :	Grariga
Gestione :	Consorzio di Bonifica di Piacenza	Usi :	promiscuo prevalentemente di scolo
Isritto nel registro delle acque pubbliche :	NO	Criticità segnalate :	
Origine :	Rio comune di destra		

Corografia (Scala 1:75.000)

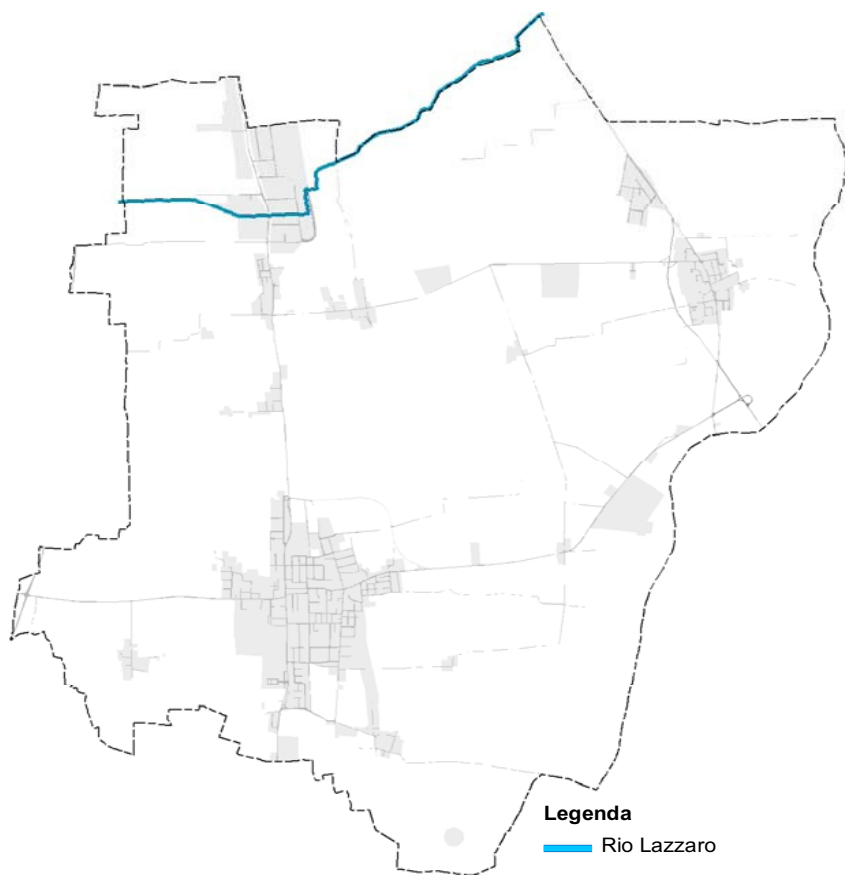

Documentazione fotografica :



Scheda Identificativa n.20

Denominazione :	Rio Mandelli	Lunghezza (mt.) :	7212,4
Codice :	20	Centri abitati attraversati :	Gariga
Gestione :	Consorzio di Bonifica di Piacenza	Uso :	promiscuo prevalentemente di scolo
Isritto nel registro delle acque pubbliche :	NO	Criticità segnalate :	
Origine :	Rio comune di destra		

Corografia (Scala 1:75.000)

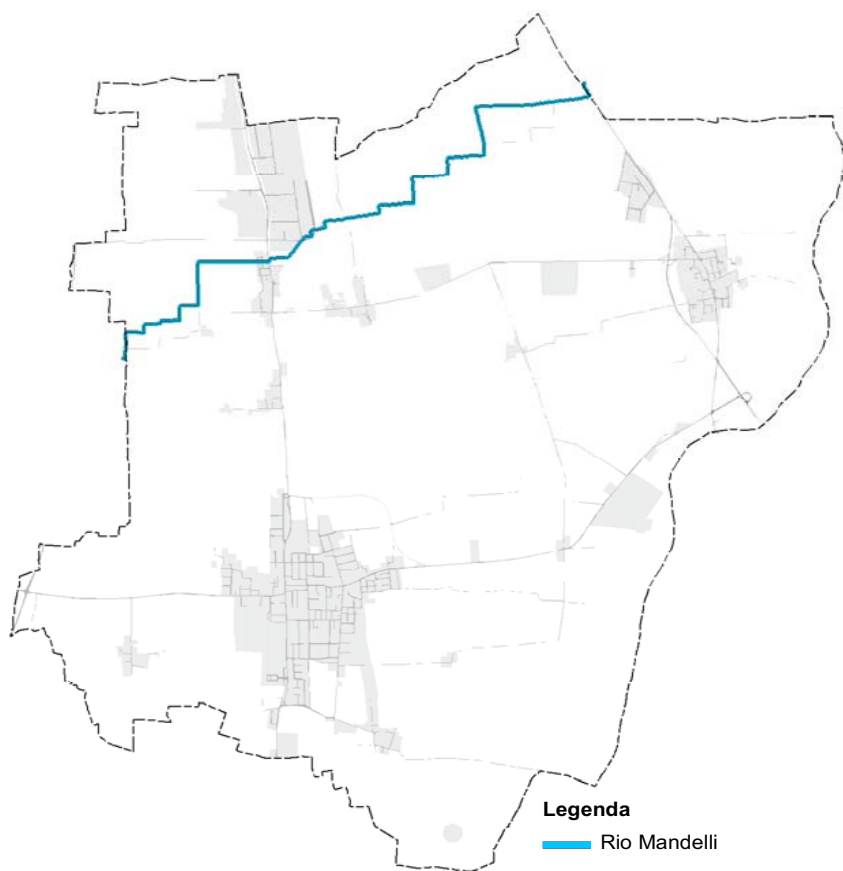

Documentazione fotografica :



Foto 1 - Punto di ripresa all'ingresso dell'abitato di Gariga

Scheda Identificativa n.21

Denominazione :	Rio Mucinasso	Lunghezza (mt.) :	4254,4
Codice :	21	Centri abitati attraversati :	-
Gestione :	Consorzio di Bonifica di Piacenza	Uso :	promiscuo prevalentemente ad uso scolo
Isritto nel registro delle acque pubbliche :	NO	Criticità segnalate :	
Origine :	T.Nure		

Corografia (Scala 1:75.000)



Documentazione fotografica :



Foto 1 : punto di ripresa lungo la SC per Albone del Molino nelle vicinanze di Loc.tà Molino del Fuoco

Scheda Identificativa n.22

Denominazione :	Rio Nuovo di Quarto	Lunghezza (mt.) :	1567,6
Codice :	22	Centri abitati attraversati :	Grariga
Gestione :	Consorzio di Bonifica di Piacenza	Uso :	promiscuo prevalentemente di scolo
Isritto nel registro delle acque pubbliche :	NO	Criticità segnalate :	
Origine :	Rio comune di destra		

Corografia (Scala 1:75.000)

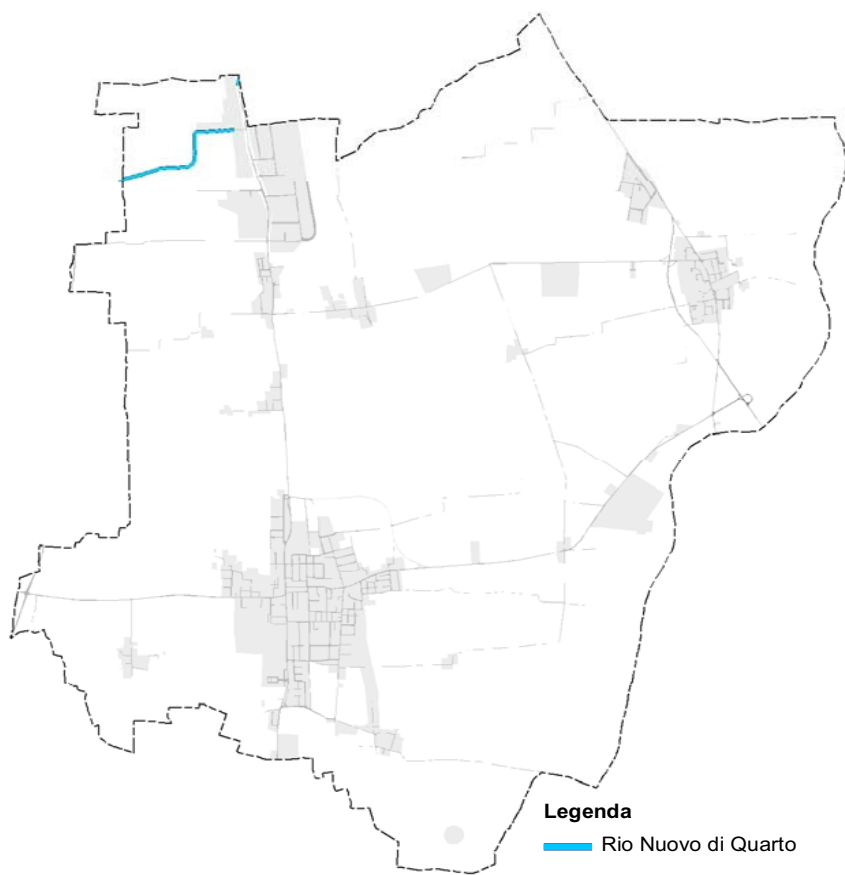

Documentazione fotografica :



Foto 1 - Manufatto in Via 1° Maggio

Scheda Identificativa n.23

Denominazione :	Rio Palmano	Lunghezza (mt.) :	6056,5
Codice :	23	Centri abitati attraversati :	Gariga
Gestione :	Consorzio di Bonifica di Piacenza	Uso :	promiscuo prevalentemente di scolo
Iscritto nel registro delle acque pubbliche :	NO	Criticità segnalate :	0
Origine :	Rio comune di destra		

Corografia (Scala 1:75.000)

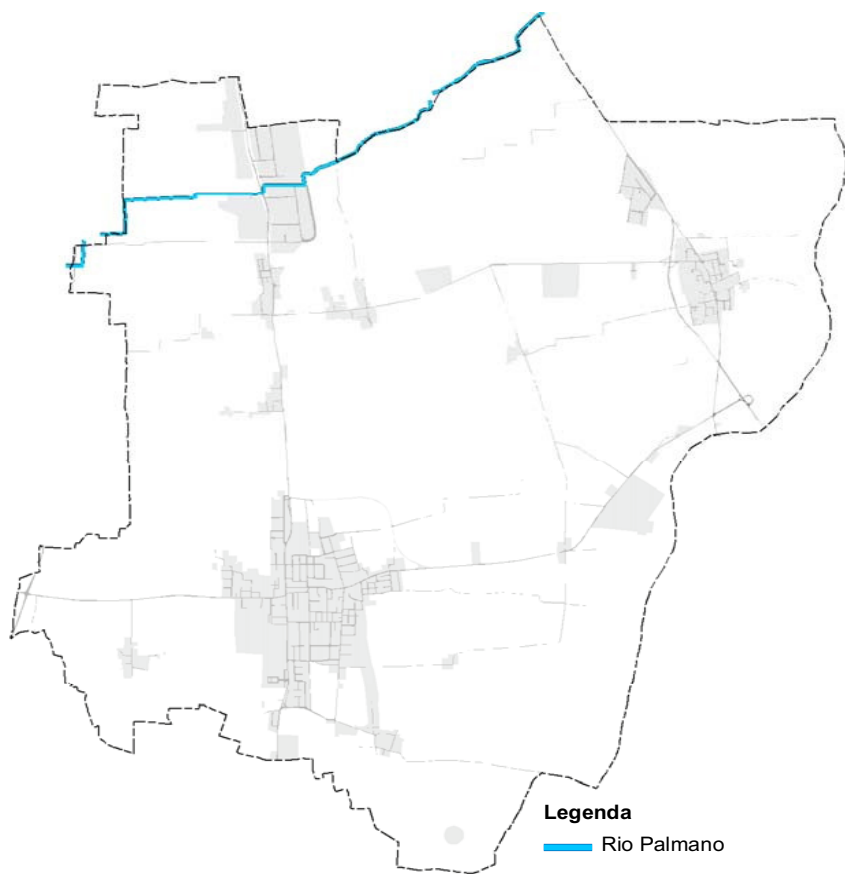

Documentazione fotografica :



Foto 1 - Manufatto in via N. Copernico in Loc.tà Casoni di Gariga

Scheda Identificativa n.24

Denominazione : Rio Podenzano Secondo
Codice : 24
Gestione : Consorzio di Bonifica di Piacenza
Iscritto nel registro delle acque pubbliche : NO
Origine : T.Nure

Lunghezza (mt.) : 3573,7
Centri abitati attraversati : Maiano Chiesa, Podenzano
Uso : promiscuo prevalentemente ad uso scolo
Criticità segnalate : 0

Corografia (Scala 1:75.000)



Documentazione fotografica :



Foto 1 - Punto di ripresa lungo la SP564 in Loc.tà Casoni di Gariga

Scheda Identificativa n.25

Denominazione :	Rio Porro	Lunghezza (mt.) :	6852,9
Codice :	25	Centri abitati attraversati :	Gariga
Gestione :	Consorzio di Bonifica di Piacenza	Uso :	promiscuo prevalentemente di scolo
Iscritto nel registro delle acque pubbliche :	NO	Criticità segnalate :	
Origine :	Rio comune di destra		

Corografia (Scala 1:75.000)

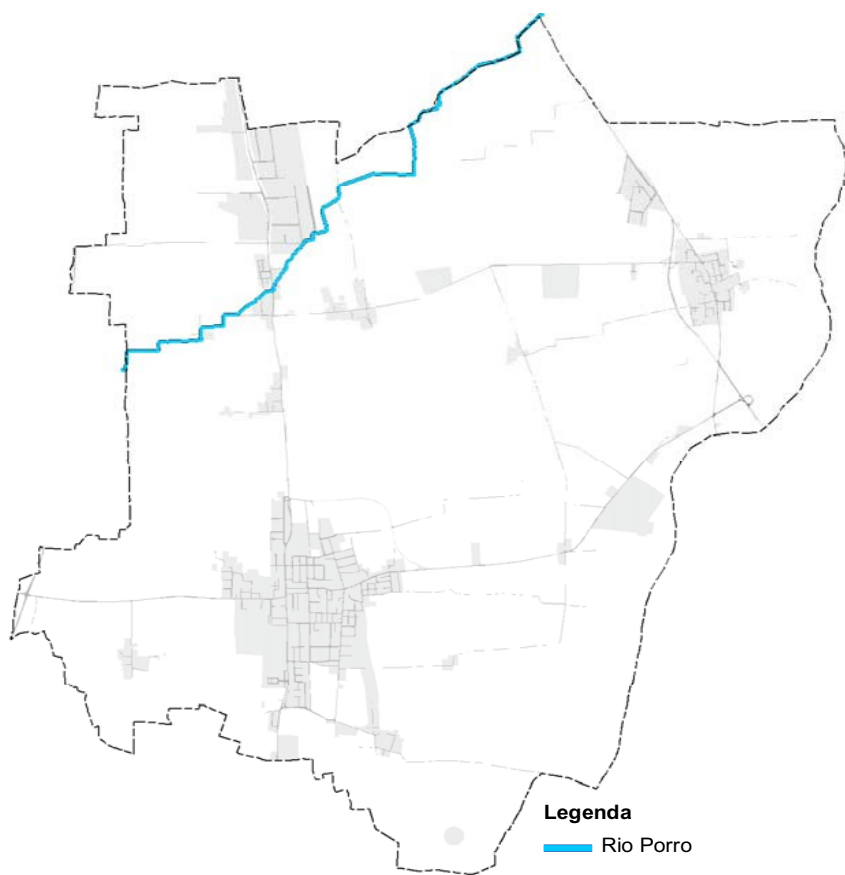

Documentazione fotografica :



Foto 1 - punto di ripresa in Via E. Mattei in Loc. tà Gariga

Scheda Identificativa n.26

Denominazione :	Rio Scotto	Lunghezza (mt.) :	1703,2
Codice :	26	Centri abitati attraversati :	Gariga
Gestione :	Consorzio di Bonifica di Piacenza	Uso :	promiscuo prevalentemente di scolo
Isritto nel registro delle acque pubbliche :	NO	Criticità segnalate :	
Origine :	Rio comune di destra		

Corografia (Scala 1:75.000)

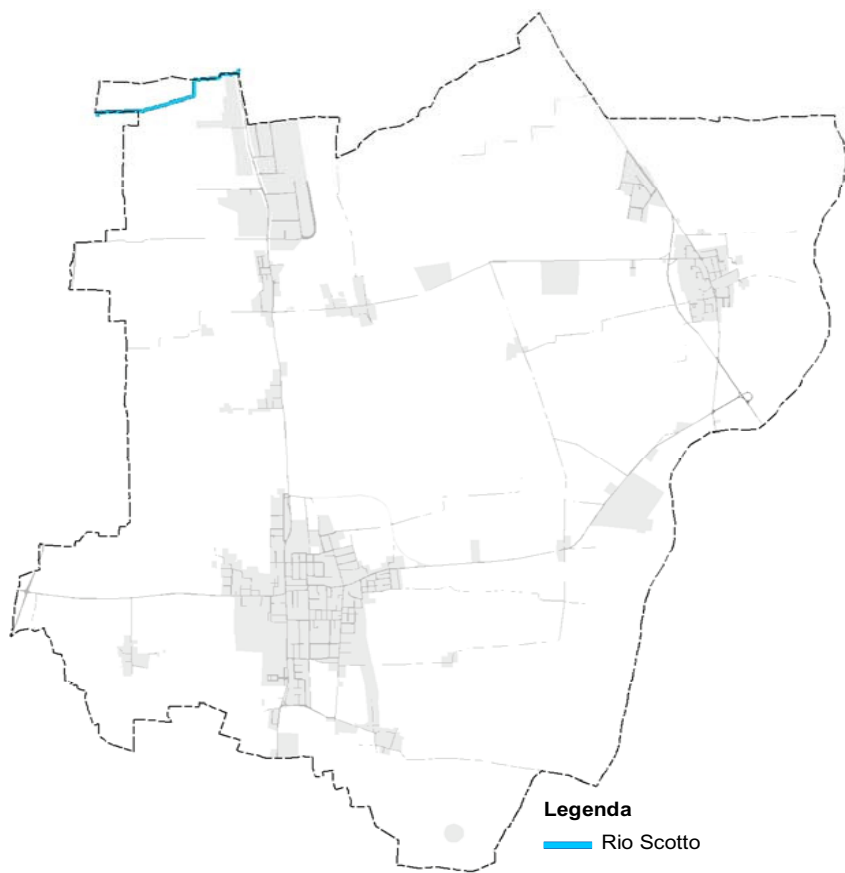

Documentazione fotografica :



Foto 1 - Punto di ripresa nei pressi della Strada Comunale della Sarda

Scheda Identificativa n.27

Denominazione :	Rio Settima	Lunghezza (mt.) :	844,4
Codice :	27	Centri abitati attraversati :	-
Gestione :	Consorzio di Bonifica di Piacenza	Uso :	promiscuo prevalentemente di scolo
Isritto nel registro delle acque pubbliche :	NO	Criticità segnalate :	
Origine :	Rio comune di destra		

Corografia (Scala 1:75.000)

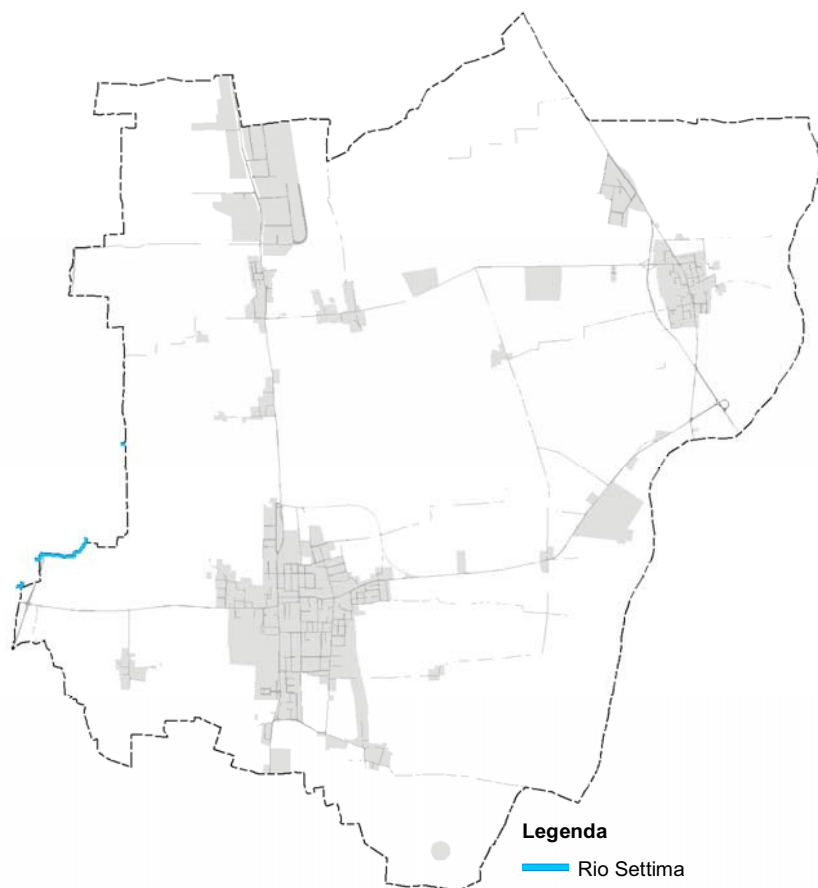

Documentazione fotografica :



Foto 1 - Punto di ripresa nelle vicinanze di C.na Zanerbella

Scheda Identificativa n.28

Denominazione :	Diramazione Verano	Lunghezza (mt.) :	1065,6
Codice :	28	Centri abitati attraversati :	-
Gestione :	Consorzio di Bonifica di Piacenza	Uso :	promiscuo prevalentemente ad uso scolo
Isritto nel registro delle acque pubbliche :	NO	Criticità segnalate :	
Origine :	Rio Verano		

Corografia (Scala 1:75.000)

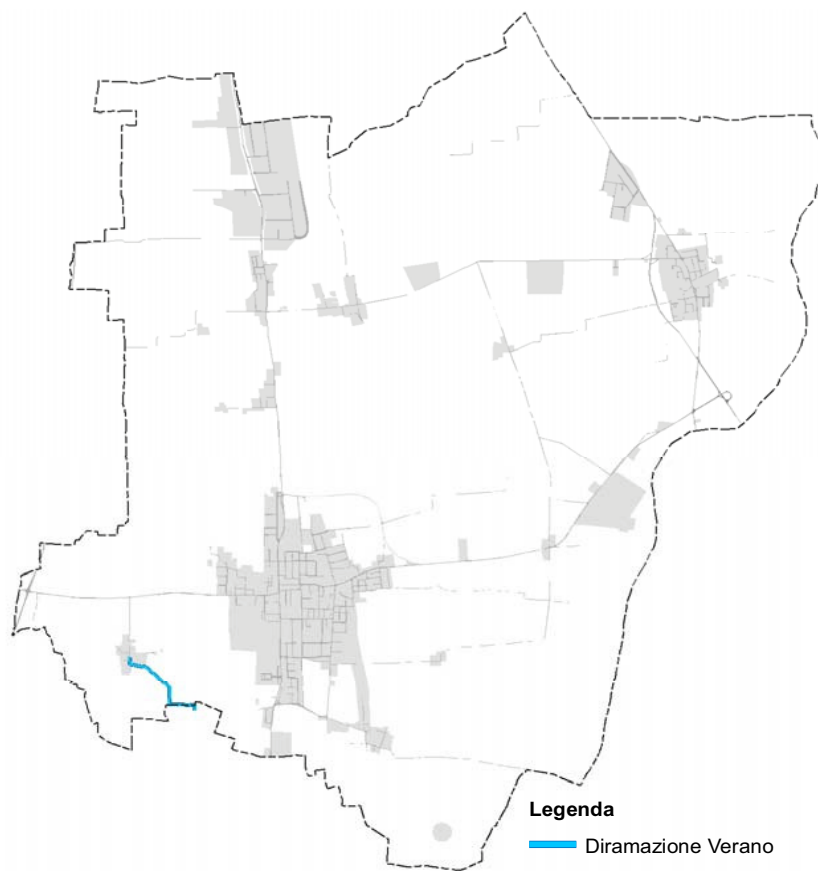

Documentazione fotografica :



Foto 1 - Punto di ripresa a monte dell'abitato di Verano

Scheda Identificativa n.29

Denominazione :	Rio Verano	Lunghezza (mt.) :	10469,0
Codice :	29	Centri abitati attraversati :	Podenzano
Gestione :	Consorzio di Bonifica di Piacenza	Usi :	promiscuo prevalentemente ad uso scolo
Isritto nel registro delle acque pubbliche :	NO	Criticità segnalate :	
Origine :	T.Nure		

Corografia (Scala 1:75.000)

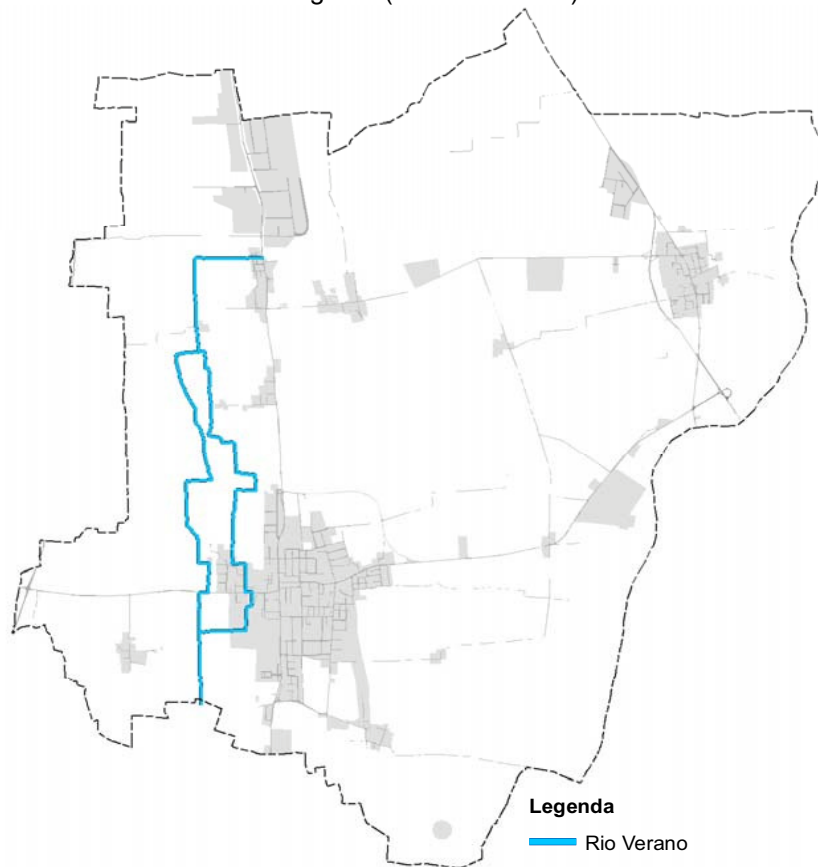

Documentazione fotografica :



Foto 1 - Punto di ripresa nelle vicinanze di Via Caselle appena a valle del tratto che attraversa l'abitato di Podenzano

Scheda Identificativa n.30

Denominazione : Canale n.73
Codice : 30
Gestione : Consorzio di Bonifica di Piacenza
Iscritto nel registro delle acque pubbliche : NO
Origine : Bacino Imbrifero pedecollinare s.d. Fiume
Trebbia

Lunghezza (mt.) : 2509,4
Centri abitati attraversati : -
Uso : solo scolo
Criticità segnalate :

Corografia (Scala 1:75.000)

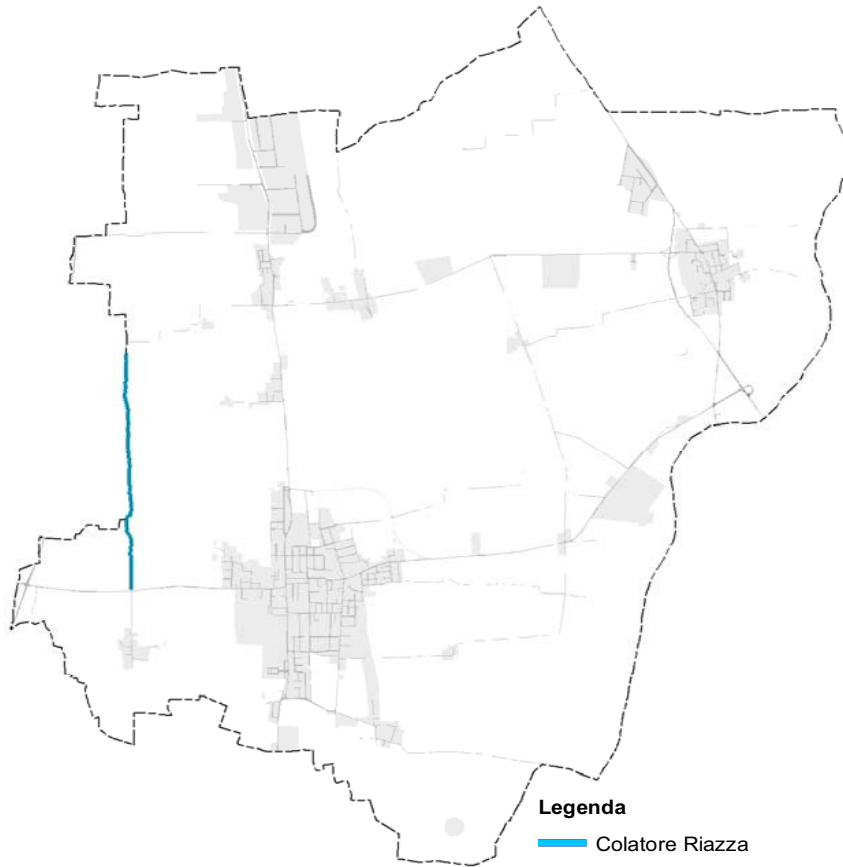

Documentazione fotografica :



Foto 1 - Punto di ripresa nei pressi di Loc.tà Verano sulla SP Podenzano